

# Come leggere il Bollettino MAV ELETTRONICO

## Servizio di ristorazione scolastica /servizi 06 anni

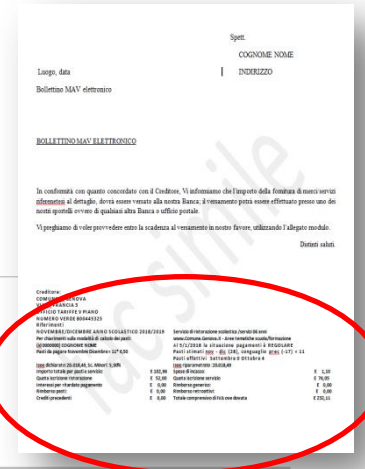

<b>Creditore:</b> COMUNE DI GENOVA VIA DI FRANZIA 3 UFFICIO TARIFFE V PIANO NUMERO VERDE 800445325 <b>Riferimenti</b> NOVEMBRE/DICEMBRE ANNO SCOLASTICO 2018/2019 Per chiarimenti sulla modalità di calcolo dei pasti: (id 0000000) COGNOME NOME Pasti da pagare Novembre Dicembre = 17 * 4,30 ** Pasti stimati Settembre 7 Ottobre 14 Isee dichiarato: 20.018,49, Sc. Minori: 5,00% Importo totale per pasti e servizio: E 100,95 Quota iscrizione ristorazione E 26,00 Interessi per ritardato pagamento E 0,00 Rimborso pasti: E 0,00 Crediti precedenti E 0,00		Tariffa a pasto personalizzata in base al proprio ISEE Tariffa mensile solo nidi o infanzia comunali con orario aggiuntivo Eventuale importo voucher solo per nido Servizio di ristorazione scolastica /servizi 06 anni www.Comune.Genova.it - Aree tematiche scuola/formazione Al 5/1/2018 la situazione pagamenti è REGOLARE Pasti stimati nov - dic (28), conguaglio prec (-11) = 17 → N° pasti da pagare * Pasti effettivi Settembre 5 Ottobre 5 Isee riparametrato: 20.018,49 Spese di incasso: E 1,10 Quota iscrizione servizio E 76,05 Rimborso generico: E 0,00 Rimborso ret ← Retroattivo E 0,00 Totale comprensivo di IVA ove dovuta E 232,11	
--	--	--	--

Rimborso per mancata fornitura da carta dei servizi

E' il numero di pasti stimato per il bimestre in emissione, commisurato al numero di rientri della classe di appartenenza.

Es: →

numero rientri	% abbattimento per assenze	pasti mensili arrotondati per difetto
1	70%	2
2	70%	5
3	70%	8
4	70%	11
5	70%	14

E' la differenza tra i pasti effettivi sett.ott. e i pasti stimati sett. e ott. es:

* Pasti effettivi	** Pasti stimati	conguaglio
10	21	-11

Nel caso che nel mese si siano effettuati da 0 a 4 pasti nel bollettino successivo non sarà previsto il calcolo a stima ed i pasti saranno addebitati solo ad avvenuto consumo